RedSalud INS

Agosto 2022
Volumen 4, N° 8

PRESENTACIÓN

RedSalud INS, es una publicación mensual de las actividades que desarrolla la Unidad de Promoción de la Gestión del Conocimiento en el Instituto Nacional de Salud, a través de sitios web como el Blog INSteractúa, el portal de Diseminación Selectiva de Información (DSI), el Boletín Institucional.

Este octavo número del año es una recolección de información y conocimiento de los colaboradores del INS, los cuales han sido organizados en infografías, post y otros; en temas relacionados con salud pública, investigación, salud ocupacional, medicina alternativa y complementaria, alimentación y nutrición.

Unidad de Promoción de la Gestión del Conocimiento
Oficina General de Información y Sistemas
Instituto Nacional de Salud

Contenido

Donación de Sangre.....2
Prevención del cáncer de cabeza y cuello.....2
Hepatitis.....2
Prevención del Sarcoma de Tejidos Blandos.....2
¿Qué es la Viruela Símica (Monkeypox)?.....2
INFOSALUD.....3
¿Qué sabemos del Sarcoma de tejido blando?.....3
Prevención de la Viruela Símica (Monkeypox).....3
Efectos de la contaminación por plomo en la salud humana.....3
Vacuna Universal contra el COVID-19.....3
Prevención de la anemia.....4
Vacunas contra el COVID-19 y embarazo 4
Antiviral Nirmatrelvir/Ritonavir y COVID-19.....4
Medidas preventivas contra el virus de la viruela de mono.....4
Efectos de la contaminación del agua.....4

Para más información, hacer clic en el título de cada publicación.

Hepatitis

La hepatitis se refiere a una inflamación a nivel de hígado ocasionado por la infección de un virus, dañando el funcionamiento correcto del órgano generando lesiones.

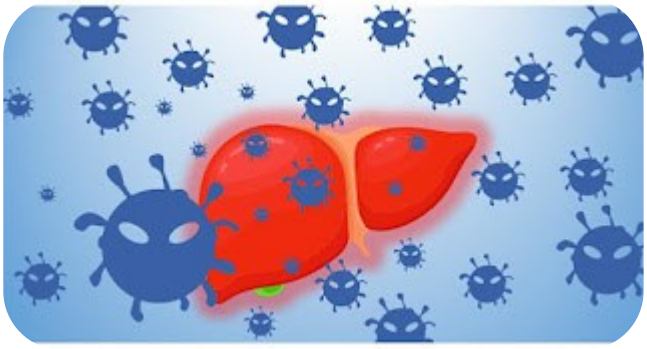

Prevención del Sarcoma de Tejidos Blandos

Los sarcomas de tejidos blandos son tumores que se originan en los músculos, tendones, vasos sanguíneos, nervios y grasa.

¿Qué es la Viruela Símica (Monkeypox)?

La viruela del mono (símica o Monkeypox) hace referencia a la enfermedad causada por el virus del mismo nombre; es una infección zoonótica viral que puede transmitirse de animales a humanos y de persona a persona.

Donación de Sangre

La donación de sangre es un procedimiento sencillo que suele utilizarse cuando existen pérdidas de sangre en cantidades considerables, su duración varía entre 2 a 4 horas.

Prevención del cáncer de cabeza y cuello

Los cánceres de cabeza y cuello pueden requerir diferentes tipos de procedimientos, entre ellos cirugía, radioterapia, quimioterapia, terapia dirigida e inmunoterapia.

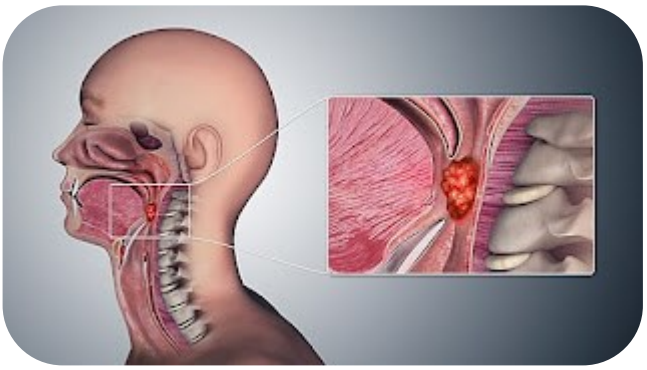

¿Qué sabemos del Sarcoma de tejido blando?

La bibliografía indica que existen más de 50 tipos de sarcoma de tejido blando de difícil diagnóstico, algunos pueden afectar a la población adulta como otros afectar a niños.

Vacuna Universal contra el COVID-19

Ante el incremento de infecciones y reinfecciones por las variantes 4 y 5 de ómicron y frente al riesgo de aumento de casos de COVID-19 graves y/o persistentes y de nuevo colapso sanitario- se proponen nuevas candidatas.

Prevención de la Viruela Símica (Monkeypox)

La viruela del mono ha generado alarma alrededor del mundo, a raíz de la declaración de la Organización Mundial de la Salud (OMS) al clasificarla como una emergencia de salud pública de interés internacional.

INFOSALUD

La creación de INFOSALUD se inicia con el objetivo de promover el ejercicio de los derechos en salud de los ciudadanos mediante la toma de decisión informada.

Efectos de la Contaminación por plomo en la salud humana

El plomo (Pb) es uno de los metales pesados más utilizados para el proceso de fabricación de variados productos. Es una sustancia tóxica que se va acumulando en el organismo afectando a diversos sistemas, atacan el cerebro, sistema nervioso central, causando coma, convulsiones e incluso la muerte con efectos especialmente dañinos en los niños de corta edad.

RedSalud INS
PROMOCIÓN DE LA GESTIÓN DEL CONOCIMIENTO
Agosto 2022

Prevención de la anemia

La anemia es un importante problema de salud pública que afecta a muchos países y a todos los grupos de edad. Los más afectados son los niños menores de cinco años, con una prevalencia del 41,7 %, seguidos de las mujeres embarazadas (40,1 %).

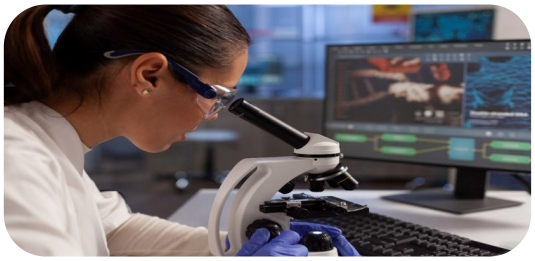

Antiviral Nirmatrelvir/ Ritonavir y COVID-19

A pesar de los avances logrados para la enfermedad de COVID-19 continúa siendo una carga mundial, se hacen necesarias opciones terapéuticas adicionales, en particular agentes antivirales orales, que podrían ser una solución clave para abordar la posibilidad de cepas de SARS-CoV resistentes a la vacuna.

Vacunas contra el COVID -19 y embarazo

La evidencia sigue reportando que la vacunación contra el COVID-19 antes y durante el embarazo resulta ser segura, eficaz y beneficiosa tanto para la madre como para el bebé.

Efectos de la contaminación del agua

El agua es un recurso esencial para la supervivencia humana. Está presente en todas las actividades de nuestro día a día. Sin embargo, su calidad se enfrenta a graves desafíos

Medidas preventivas contra el virus de la viruela de mono

La viruela del mono (MPX) es una enfermedad infecciosa zoonótica rara causada por el virus de la viruela del mono (MPXV). La transmisión puede ser vía animal-humano y transmisión persona a persona.

Unidad Funcional de Promoción de Gestión del Conocimiento

UFPGC

La UFPGC tiene como objetivo captar, gestionar y difundir el conocimiento institucional o el que se produce por un organismo o institución al que se circunscribe, empleando las tecnologías informáticas y comunicacionales que se dispone.

Funciones:

- Promover el desarrollo de capacidades en el personal, en relación a la gestión del conocimiento.
- Fomentar la sistematización del conocimiento científico, técnico y buenas prácticas en la institución.
- Contribuir con la formulación y actualización de documentos normativos y documentos técnicos relacionados con la gestión del conocimiento en el INS.

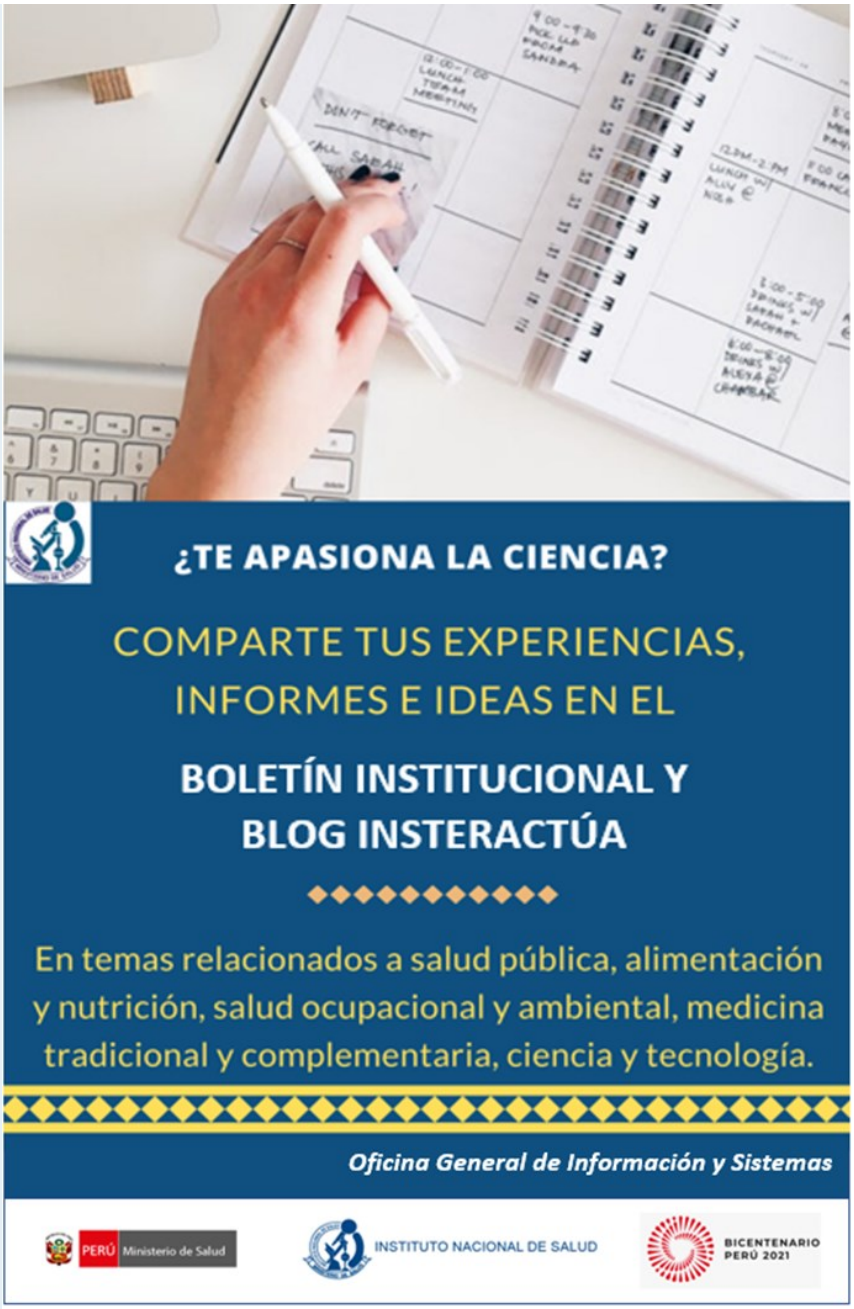

ARIES
Acceso a Recursos de Información Electrónica en Salud

INSteractúa
Blog de Salud, Ciencia y Tecnología

Portal DSI